

**DIRECCION GENERAL DE CATASTRO  
TUCUMAN**

San Miguel de Tucumán, 05 de Febrero de 2003.-

**RESOLUCION Nº 024/2003.-  
EXPEDIENTE Nº 20138/377- D - 2002.-**

**V I S T O :**

La propuesta presentada mediante Expediente Nº 20138/377-D-02, para la modificación de carátula y dimensiones de los planos; y

**C O N S I D E R A N D O :**

Adaptar las dimensiones del papel al tamaño A4 (210x297mm) para carátula y módulo reservado para dibujo, es adecuarlos a las normas internacionales vigentes como son las normas DIN.-

Que las modificaciones propuestas en carátula son beneficiosas porque facilitan la lectura y comprensión de la documentación técnica, al encontrarse reunidos todos los datos de identificación catastral y dominial del inmueble, en un mismo sector.-

Que en opinión de Asesoría Jurídica, esta Dirección se encuentra facultada para fijar las normas que juzgue necesarias para la presentación de los planos de mensura y/o modificación del Estado Parcelario conforme lo dispuesto el artículo 6 del Decreto Nº 1992/3 (SH) – 1982.-

**Por Ello**

**EL DIRECTOR GENERAL DE CATASTRO**

**R E S U E L V E :**

**ARTICULO 1º:** ADOPTAR como nueva carátula de toda documentación técnica a visar por la Dirección la que figura en Anexo I y forma parte de la presente Resolución, la que tendrá las dimensiones de las normas DIN, A4 (210x297mm), la que se insertará en el margen inferior izquierdo de la lámina.-

**ARTICULO 2º:** ESTABLECER como módulo reservado para el dibujo en sí, los múltiplos de 180x285mm, conforme a los esquemas como Anexo 2 y 3 forman parte de la presente Resolución.-

**ARTICULO 3º:** DISPONER que toda documentación técnica no podrá contener más de cinco módulos hacia la derecha, con una longitud máxima de 1,10m. Hacia arriba no podrá utilizarse más de tres módulos con una longitud total de 87.1cm; pudiéndose solamente en este caso utilizar medio módulo.-

**ARTICULO 4º:** ESTABLECER que toda documentación que requiere utilizar mayor cantidad de módulo establecidos en el artículo 3, deberá ser analizada por esta Dirección a fin de encuadrarla dentro del espíritu de esta reglamentación.-

**ARTICULO 5º:** DISPONER que la presente Resolución comenzará a regir a partir del día 01 de Marzo de 2003.-

**ARTICULO 6º:** COMUNICAR de lo resuelto a todos los departamentos, divisiones y áreas de la Dirección General de Catastro, al Colegio de Agrimensores de Tucumán y al Colegio de Ingenieros Civiles de Tucumán

**ARTICULO 7º:** Cumplido, archívese en Secretaría General Administrativa.-

20000

|  |  |  |
|--|--|--|
|  |  |  |
|  |  |  |

CIRC

SECC

MANSA

Nomenclatura Catedral

Domicilio:

52000

Grado:

Dpto:

PROVINCIA DE AG

52000

Propiedad de:

50000

# IBATUTA Y DOS MODNROS

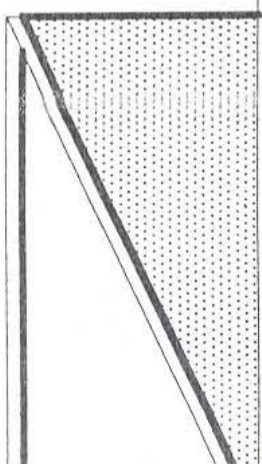
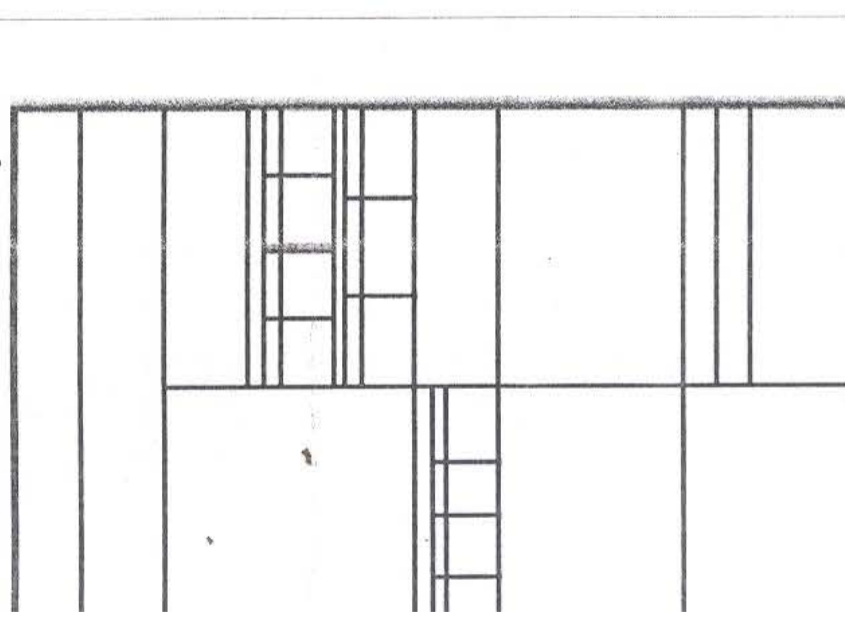
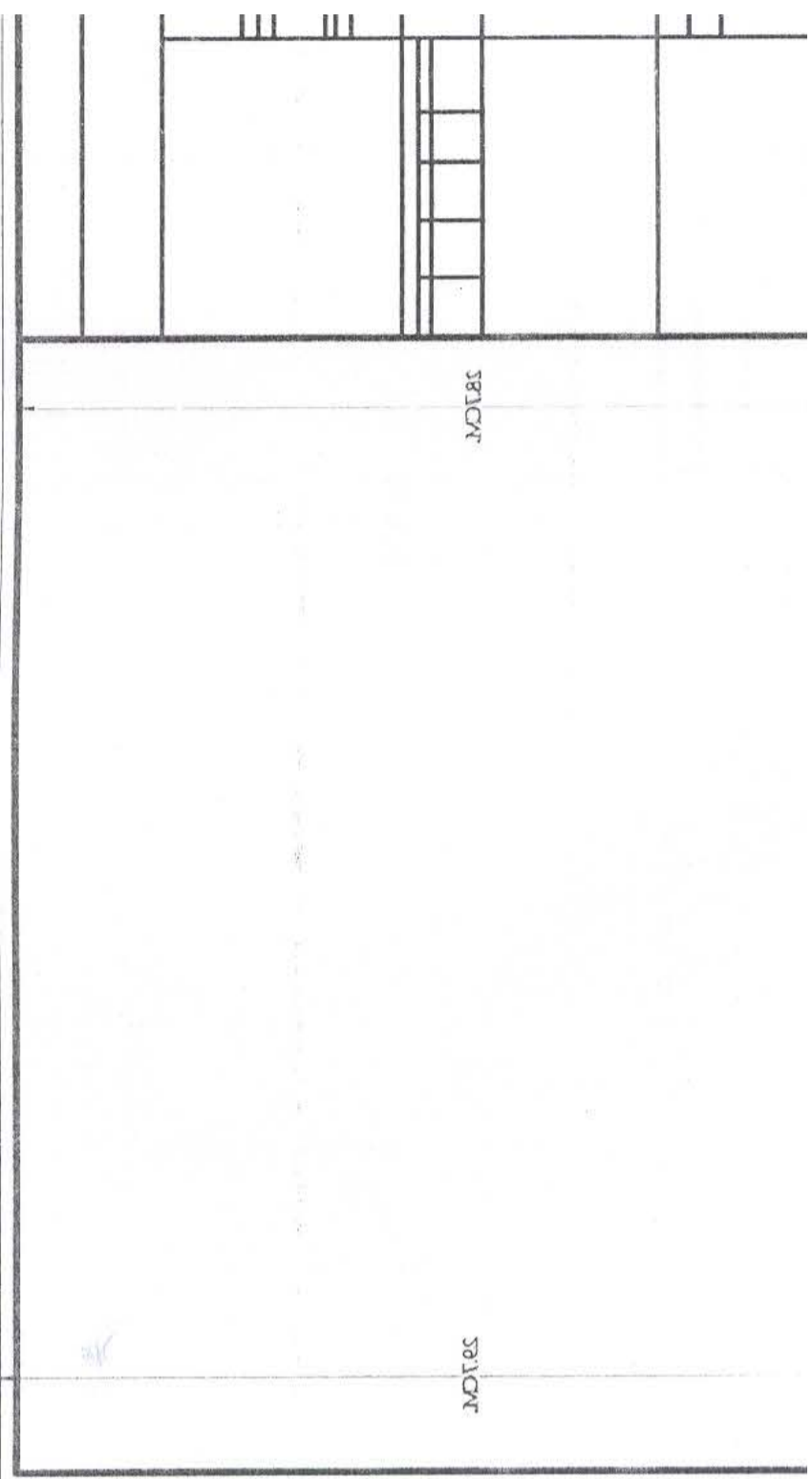

# BLEGADO

ic., registrado en la Dirección General de Catastro con más de 10 (Diez) años de

DIRECCION GENERAL DE CATASTRO  
DIRECTOR ADJUNTO  
AGRM. ALEJANDRO F. MALVARRO

